

ABOUT AISSAT PORTPRIME

AISSAT PortPrime adalah aplikasi *online monitoring* untuk memantau posisi dan pergerakan kapal yang berjarak 30 *nautical miles* (~50 km) dari pelabuhan/pantai.

ABOUT IMANI PRIMA

PT Imani Prima telah menjadi penyedia solusi *end-to-end* sejak 2007 dan berkomitmen untuk terus menghadirkan karya terbaik. Sebagai penyelenggara telekomunikasi dan IoT, PT Imani Prima juga memegang izin resmi dari Kementerian Kominfo.

KEY FEATURES

-  **Real Monitoring 24/7**
-  **Call Center 24/7**
-  **>50 Pelabuhan di Indonesia**
-  **Web-based application**
-  **AIS Technology**
-  **Track History posisi kapal**

Pembelian:

Layanan Pelanggan:
PT Imani Prima
Helpdesk Imani Prima
Telp: (021) 2278-3533; WA: 0811-9359-454
Email: tracking@imaniprima.co.id

FEATURES

VESSEL MONITORING with FILTER

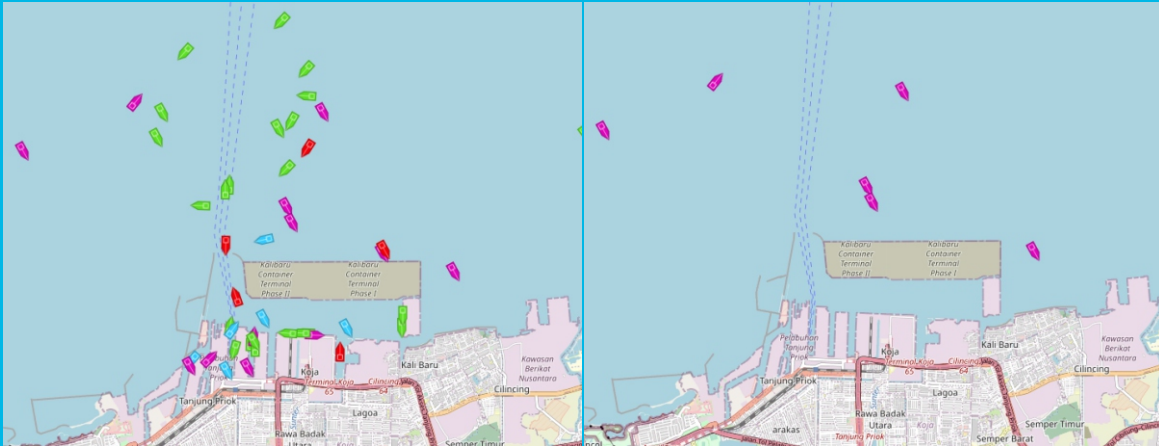

Monitor dan track seluruh kapal armada milik Anda/partner Anda/klien Anda agar posisi setiap kapal dapat dimonitor dan kegiatan operasional berjalan dengan lancar. Tersedia fitur *VOI (Vessel of Interest)* dan filter kapal berdasarkan tipe kapal agar *monitoring* lebih terfokus pada kapal Anda.

VESSEL SEARCH

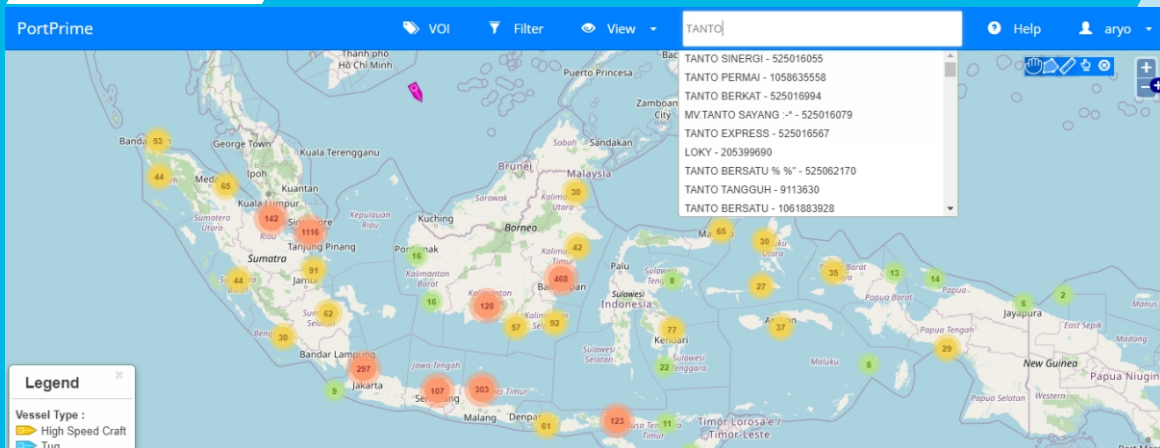

Tersedia fitur pencarian kapal untuk melihat informasi kapal dan titik lokasinya saat ini. Pencarian kapal dapat dilakukan dengan *input* salah satu data berikut: nama kapal, MMSI kapal, *callsign*, *IMO number*, atau *destination* (tujuan) kapal.

HISTORICAL TRACKING

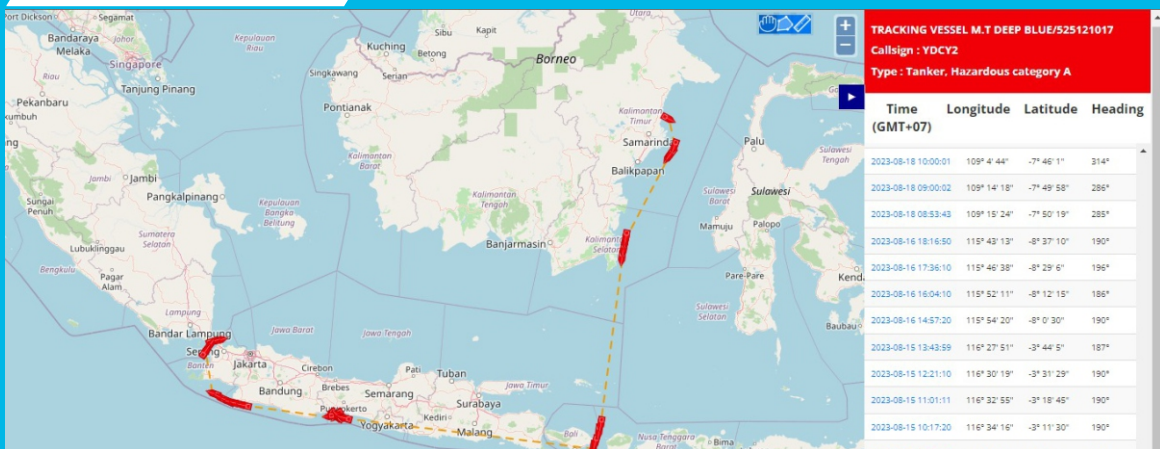

Data historiposisi kapal tersedia berdasarkan data AIS yang dikirim oleh kapal. Dilengkapi dengan *visualisasi rute*, fitur *Historical Tracking* memberikan informasi tentang perjalanan kapal dalam beberapa waktu terakhir.

CUSTOM FEATURES for INTENSIVE VESSEL MONITORING

Fitur-fitur *custom* dapat disediakan untuk keperluan *vessel monitoring* yang lebih *intensif*.

VESSEL LIST

VESSEL LIST <input type="text" value="search Vessel Name"/>							
Mon, 08 May 16:14:56							
MMSI	SOG(kn)	Status	Last Updated	Type	Region	Station	
525020167 - SEMAR DUA PULUH DUA	3.8	Under way using engine	2023-05-08 06:41:11	Towing: length exceeds 200m or breadth exceeds 25m	-	KENDARI	00
525012065 - BUANA EXPRESS 1	3.4		2023-05-08 06:49:32	Tug	-	WAWONII	00
525009346 - MT.SINAR MALUKU	10.7	Under way sailing	2023-05-08 07:05:23	Tanker	-	BAUBAU	00
525019038 - MV BERKAH JY MANDIRI	6.8	Under way using engine	2023-05-08 07:06:00	Cargo	-	BAUBAU	00
636018971 - BULK SHANGHAI	10.3	Under way using engine	2023-05-08 07:06:52	Cargo	-	TERNATE	00
525401043 - KENZO JAYA 23	4.7		2023-05-08 07:40:00	Tanker	-	TERNATE	00
525016994 - TANTO BERKAT	10		2023-05-08 08:23:32	Cargo	-	WAWONII	00

PT Imani Prima © 2022 - 2023

Daftar seluruh kapal yang saat ini sedang berada di sekitar wilayah *AIS Station*, dilengkapi dengan data kecepatan, status, dan waktu pembaruan data terakhir (*last update*). Fitur ini memudahkan untuk memantau kapal-kapal yang melaju dengan kecepatan rendah ataupun kecepatan tinggi, dan mengidentifikasi jenis-jenis kapal yang lewat.

AREA MONITORING with GEOFENCE

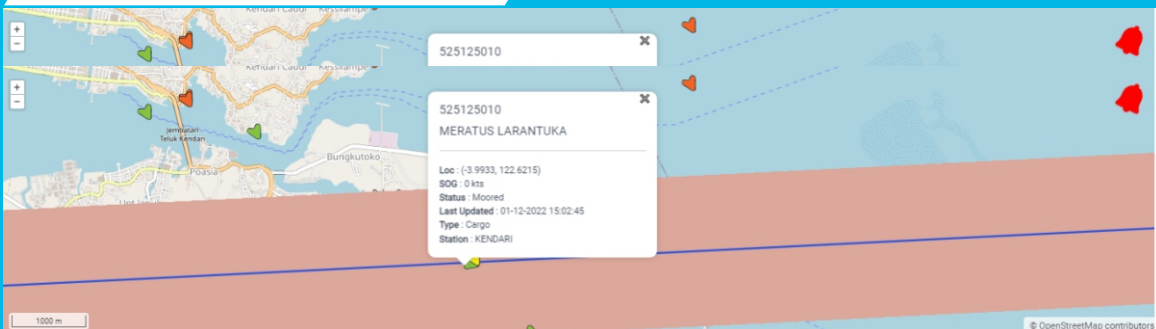

525125010

525125010
MERATUS LARANTUKA
Loc: (-3.9933, 122.6215)
SOG: 0 kts
Status: Moored
Last Updated: 01-12-2022 15:02:45
Type: Cargo
Station: KENDARI

VESSEL LIST							
Vessel	Longitude	Latitude	SOG(kts)	Status	Last Updated	Type	Station
525125010 - MERATUS LARANTUKA	122.6215	-3.9933	0	Moored	01-12-22 15:05:44	Cargo	KENDARI
525700525 - ANUGERAH BERSAMA 6	122.6222	-3.9927	0		01-12-22 14:15:13	Tug	KENDARI
525200647 - MUTIARA FERINDO VI	127.3757	0.7631	0.1	Under way sailing	01-12-22 15:05:11	Passenger	TERNATE
525800010 - AMANDA 02	127.5517	0.7350	0		01-12-22 15:06:42	Tanker	TERNATE

PT Imani Prima © 2022









Monitoring kapal di sekitar wilayah/area penting, dengan alarm dan notifikasi apabila ada kapal yang melewati batas wilayah dan masuk ke area.

JOB TICKET

Tickets			
<div> <div></div> <div>All Tickets</div> <div>Open</div> <div>Closed</div> </div>			
Ticket Number	Date	Info Vessels	Action
221214090928	14 December 2022, 09:05 WIB Kapal melintas di Region P6 (Kendari - Wawonii) dengan kecepatan di bawah 5 knot	TB SINAR SURYA 10 MMSI: 525201307 IMO: - Callsign: YDC4284 Speed: 28 Type: Tug Flag: Indonesia (Republic of)	<div> <div></div> <div>Ya</div> </div>
			<div> <div></div> <div>Tidak</div> </div>
			<div> <div></div> <div>Tidak</div> </div>
	12 December 2022, 15:36 WIB Kapal melintas di Region P6 (Kendari - Wawonii) dengan kecepatan di bawah 5 knot	TB.BUANA MARITIM I MMSI: 525300071 IMO: 9874181 Callsign: YDB3071 Speed: 27 Type: Other Flag: Indonesia (Republic of)	<div> <div></div> <div>Tidak</div> </div>
			<div> <div></div> <div>Ya</div> </div>
			<div> <div></div> <div>Tidak</div> </div>
	10 December 2022, 20:00 WIB Kapal melintas di Region P6 (Kendari - Wawonii) dengan kecepatan di bawah 5 knot	TB NUSANTARA 3301 MMSI: 525201838 IMO: 9900073 Callsign: YDB3317 Speed: 30 Type: Tug Flag: Indonesia (Republic of)	<div> <div></div> <div>Tidak</div> </div>
			<div> <div></div> <div>Ya</div> </div>
			<div> <div></div> <div>Tidak</div> </div>

Setiap kapal yang melintasi wilayah/area penting akan dihimbau untuk menjauhi area tersebut. Untuk mengelola dan memantau perkembangan himbauan, tersedia fitur *Job Ticket* untuk seluruh kapal yang melewati wilayah/area penting dan men-*trigger alarm*. Bila kapal akhirnya sudah menjauhi wilayah/area penting, maka *Job Ticket* untuk kapal tersebut dapat di-*update* dan di-*close*.

COMPREHENSIVE (CUSTOMIZABLE) REPORT

Tickets				
<div> <div></div> <div>All Tickets</div> <div>Open</div> <div>Closed</div> </div>				
TICKET NUMBER	DATE	INFO VESSELS	ACTION	
221214090928	14 December 2022, 09:05 WIB	TB SINAR SURYA 10		Ya
	Kapal melintas di Region P6 (Kendari - Wawonii) dengan kecepatan di bawah 5 knot	MMSI: 525201307		Tidak
		IMO: - Callsign: YDC4284 Speed: 28 Type: Tug Flag: Indonesia (Republic of)		Tidak
			Ticket Status	
			<input type="checkbox"/>	<button>Close</button>
	12 December 2022, 15:36 WIB	TB.BUANA MARITIM I		Tidak
	Kapal melintas di Region P6 (Kendari - Wawonii) dengan kecepatan di bawah 5 knot	MMSI: 525300071		Ya
		IMO: 9874181 Callsign: YDB3071 Speed: 27 Type: Other Flag: Indonesia (Republic of)		Tidak
			Ticket Status	
			<input checked="" type="checkbox"/>	<button>Open</button>
	10 December 2022, 20:00 WIB	TB NUSANTARA 3301		Ya
	Kapal melintas di Region P6 (Kendari - Wawonii) dengan kecepatan di bawah 5 knot	MMSI: 525201838		Ya

Microsoft account

FILE HOME INSERT PAGE LAYOUT FORMULAS DATA REVIEW VIEW

Paste Cut Copy Format Painter

Clipboard Font Alignment Number Styles Cells Editing

Calibri 11 A A Wrap Text General Conditional Formatting Format as Table Cell Styles Insert Delete Format Fill Clear Sort & Find & Filter Select

C12

	A	B	C	D	E	F	G	H	I	J	K	L	M	N	O	P	Q
	mmsl	time_stamp	navigat	rate	c_speed	c_position	longitude	latitude	course_ove	true_headi	ut_c	se	maneuver	rain	uradio	status	
2	525012201	2022-10-24 15:15	0	0	42	1	106.007.916.666.667	-587.077.666.666.667	1025	105	0	0	1	49279			
3	525012201	2022-10-24 15:15	0	0	43	1	106.008.133.333.333	-587.082.333.333.333	1032	105	11	0	1	82047			
4	525012201	2022-10-24 15:15	0	0	43	1	106.008.323.333.333	-587.087	1023	106	21	0	1	20552			
5	525012201	2022-10-24 15:15	0	0	44	1	106.008.506.666.667	-587.090.166.666.667	996	107	30	0	1	99472			
6	525012201	2022-10-24 15:15	0	0	44	1	106.008.715	-587.093.166.666.667	1022	109	41	0	1	49280			
7	525012201	2022-10-24 15:15	0	0	44	1	106.008.938.333.333	-587.098	1027	110	51	0	1	82048			
8	525012201	2022-10-24 15:15	0	0	44	1	106.009.111.666.667	-587.101.166.666.667	1020	111	0	0	1	32802			
9	525012201	2022-10-24 15:15	0	0	44	1	10.600.931	-5.871.075	1060	112	11	0	1	65983			
10	525012201	2022-10-24 15:15	0	0	43	1	106.009.675	-587.119.833.333.333	1076	112	30	0	1	82050			
11	525012201	2022-10-24 15:15	0	0	44	1	106.009.896.666.667	-587.126.166.666.667	1085	113	41	0	1	34339			
12	525012201	2022-10-24 15:15	0	0	44	1	106.010.096.666.667	-587.134.666.666.667	1093	113	51	0	1	67471			
13	525012201	2022-10-24 15:20	0	0	44	1	106.010.271.666.667	-587.141	1111	113	0	0	1	20560			
14	525012201	2022-10-24 15:20	0	0	44	1	106.010.855	-587.163.166.666.667	1121	114	30	0	1	66704			
15	525012201	2022-10-24 15:20	0	0	44	0	106.011.063.333.333	-587.172.166.666.667	1130	114	41	0	1	20560			
16	525012201	2022-10-24 15:20	0	0	45	1	10.601.124	-587.180.833.333.333	1139	113	51	0	1	49281			

Beragam report tersedia mulai dari laporan kapal melintas (area tertentu), vessel report (kapal tertentu), *alarm report*, *daily report*, *monthly report*, dan *custom report* yang dapat disesuaikan dengan kebutuhan Anda.

COMPREHENSIVE (CUSTOMIZABLE) REPORT

Fitur *Custom* lainnya dapat disesuaikan dengan kebutuhan Anda.